

Rururbanidad: cuando lo rural y lo urbano conviven en un mismo lugar

Por qué están surgiendo estos territorios

Por la **expansión de las ciudades** que ha llegado a zonas que antes eran exclusivamente rurales, modificando usos de suelo y formas de habitar.



Por el crecimiento de **industrias y servicios** que se instalan **fuera de la ciudad consolidada**, transformando el paisaje, sin ofrecer mayores oportunidades y aumentando la presión sobre el territorio.

Por una **creciente migración** de personas que buscan una solución habitacional **fuera de los centros urbanos**.

Por el **declive de la agricultura** como **fuelle laboral** de sus habitantes y la llegada de nuevas tecnologías que acortan las distancias entre el campo y la ciudad

Los desafíos que enfrentan

Acceso insuficiente y desigual: A salud, educación, transporte y conectividad, con grandes diferencias entre localidades cercanas.

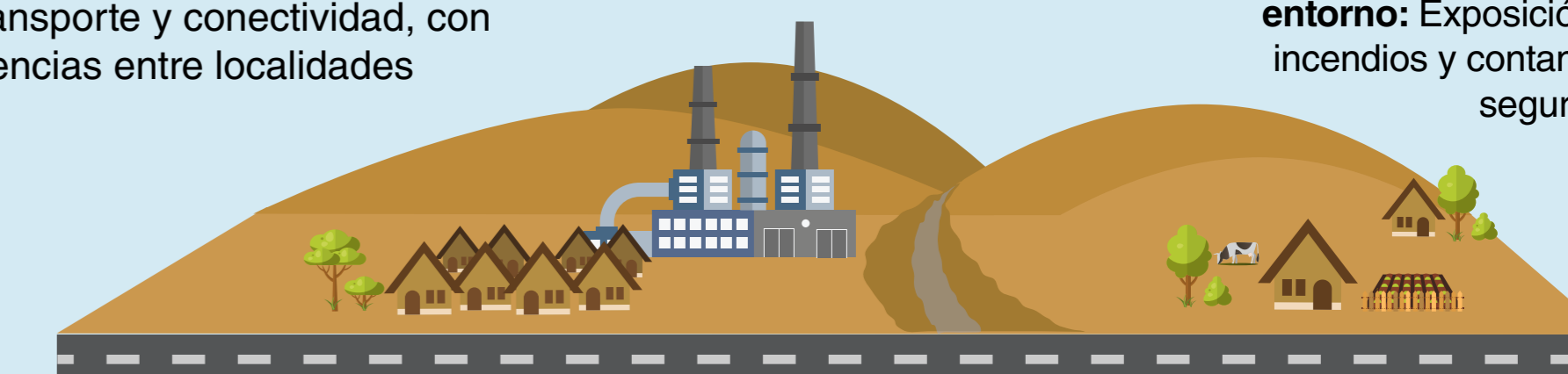

Riesgos ambientales y degradación del entorno: Exposición a aluviones, sequía, incendios y contaminación, que afecta la seguridad y calidad de vida.

Desregulación: Aumento de viviendas, loteos y nuevos residentes sin planificación ni regulación clara, dejando vacíos normativos para planificar, proteger y ordenar estos territorios, lo que presiona la infraestructura y los ecosistemas.

Pocas oportunidades laborales locales: Escasa oferta dentro del territorio, alta dependencia de la ciudad y barreras específicas para jóvenes y mujeres.

Cambios culturales y tensiones comunitarias: Transformación de identidades locales, pérdida de prácticas históricas y convivencia difícil entre residentes antiguos y nuevos.

¿Qué es un territorio rururbano?

Son espacios donde coexisten actividades rurales (agricultura, oficios tradicionales) y urbanas (**industrias, servicios, nuevas formas de habitar**).

Son zonas que han cambiado con el tiempo: **antes eran rurales**, pero hoy incorporan servicios, **modos de vida y dinámicas urbanas**.



Conservan **prácticas, memorias y tradiciones locales**, aunque estas coexisten con hábitos, actividades y consumos más propios de lo urbano.

Funcionan como un **espacio híbrido y en transición**, que no encaja del todo en lo urbano ni en lo rural. Son zonas territorios donde se está modificando los usos de suelo y formas de habitar.

Cómo se vive en un territorio rururbano

La vida diaria combina recursos y memorias locales con nuevas prácticas, habitantes y modos de relacionarse, lo que a veces genera **tensiones entre los residentes históricos y los nuevos vecinos**.



Se experimenta una **sensación de estar "entre dos mundos"**, con ventajas (espacio, naturaleza, comunidad) y desventajas (falta de servicios, mayor dependencia de la ciudad), lo que suele acentuarse en comunidades vulnerables.

Las personas tienen **acceso limitado a servicios** (salud, educación, transporte), lo que les obliga a desplazarse a otras comunas o ciudades cercanas para resolver necesidades cotidianas.

Se vive una **mezcla de ritmos y estilos de vida**: tranquilidad y paisaje natural, pero también dinámicas, consumos y exigencias propias de lo urbano.

Se convive con **riesgos socioambientales** —aluviones, sequía, incendios, remoción de masas, contaminación industrial— que forman parte del día a día y condicionan la forma de habitar.

La vida comunitaria suele organizarse en torno a la **adaptación, la cooperación y la memoria local**, intentando mantener prácticas que dan identidad al lugar.

La rururbanidad es un *tercer territorio*

Donde lo rural y lo urbano se mezclan y crean dinámicas propias. Por esto, la rururbanidad debe ser comprendida como una categoría propia, que requiere **miradas y soluciones específicas**, más allá de la histórica división campo ciudad.

Si quieres conocer más sobre la rururbanidad, descarga nuestro estudio **"Hacer territorio: el habitar en espacios rururbanos"** en el siguiente link <https://superacionpobreza.cl/propuestas-pais/estudios-pais/>

30 AÑOS

FUNDACION
SUPERACION
DE LA POBREZA

SERVICIO PAÍS

Con el financiamiento de

