

INSULAR



Comprende los archipiélagos y territorios isleños del sur austral de Chile, donde comunidades han construido modos de vida profundamente ligados al mar y la tierra.

Se extiende desde la región de Los Lagos hasta Magallanes, incluyendo Chiloé, los Chonos, Guaitecas, Madre de Dios, Tierra del Fuego, además de los territorios insulares de Juan Fernández y Rapa Nui.

En este territorio - martorio prevalece un clima marítimo lluvioso, subtropical (en el caso de Rapa Nui) y subantártico. Con la sola excepción de la isla polinésica, estas islas suelen albergar bosques templados lluviosos y selvas frías.

¿DÓNDE SE UBICA?

Ubicación	Comprende comunas de las regiones de Los Lagos, Aysén y Magallanes, a las que se suman las comunas de las islas Juan Fernández e Isla de Pascua de la región de Valparaíso. Son en total, 23 comunas.
Habitantes	412.002 personas (Censo 2024)
Comunas con altos índices de pobreza	Calbuco (33,1%) Quellón (29,9%) Queilén (29,3%)

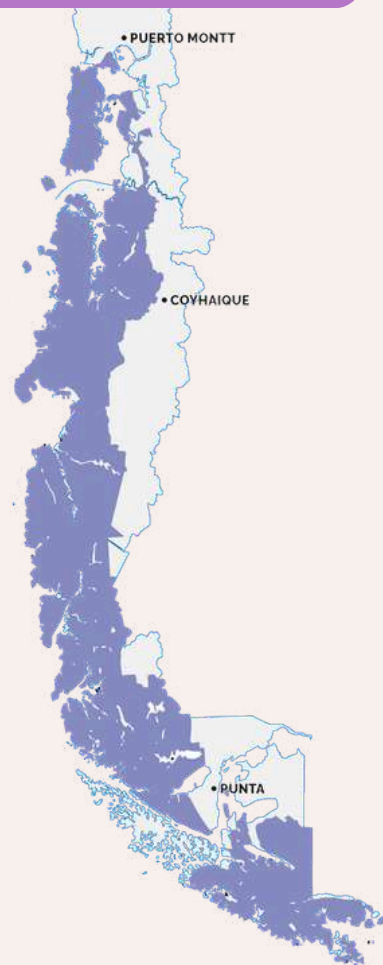

¿QUIÉNES VIVEN AQUÍ?

Algunos de los grupos humanos más característicos de este territorio son:

- Comunidades isleñas (isleños e isleñas) dedicadas a oficios diversos como la pesca, agricultura, ganadería, recolección, artesanía, navegación, etc.
- Comunidades indígenas.
- Nuevos pobladores atraídos por la vida insular.
- Trabajadores de temporada.

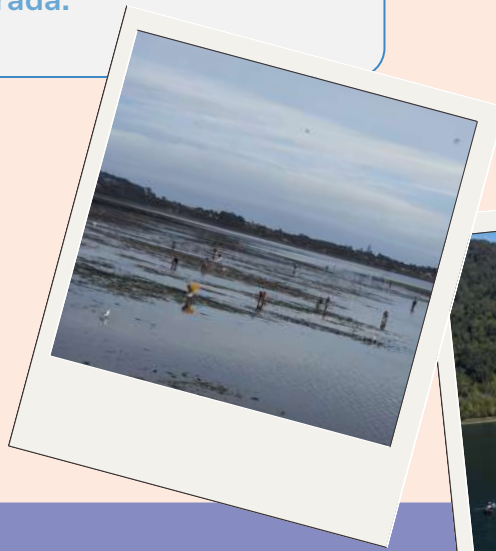
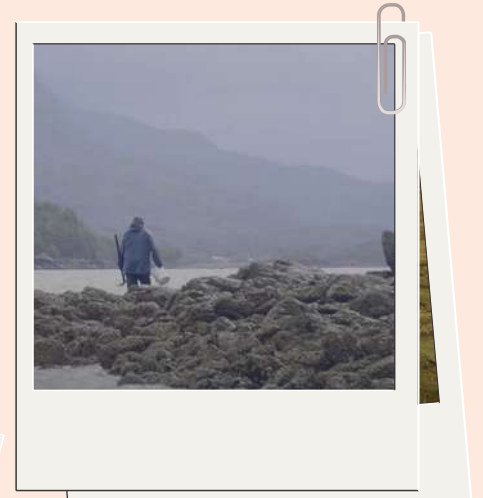

NUESTRO TRABAJO EN ESTE TBC

En sus 30 años de compromiso con la equidad y la integración social, Fundación Superación de la Pobreza – Servicio País ha trabajado en diversos territorios del país donde la vida humana y la naturaleza se entrelazan, dando forma a identidades, saberes y modos de vida que es importante preservar.

En este camino, el programa SERVICIO PAÍS cumple también 30 años como un espacio donde jóvenes profesionales y técnicos despliegan su talento y compromiso social, transformando sus propias vidas y aportando al desarrollo de las comunidades con las que trabajan.

Desde esta experiencia, queremos invitarles a mirar el país desde sus territorios y comunidades, valorando su cultura, tradiciones, modos de vida y su capacidad de innovación y resiliencia para avanzar en la superación de la pobreza.



PATRIMONIO BIOCULTURAL

Entre algunas de las prácticas y expresiones patrimoniales presentes en este territorio destacan:



**CONSTRUCCIÓN DE
EMBARCACIONES**



**PESCA ARTESANAL Y
RECOLECCIÓN MARINA**

**AGRICULTURA Y GANADERÍA
DE SUBSISTENCIA**

NAVEGACIÓN TRADICIONAL



ARQUITECTURA ISLEÑA

**GASTRONOMÍA BASADA EN
PRODUCTOS DEL MAR Y LA
TIERRA**

**ARTESANÍA EN FIBRAS
VEGETALES, MADERA, ETC.**

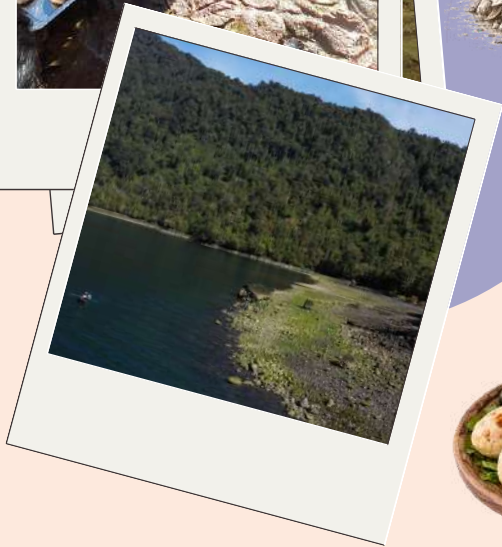

**USOS CONSUETUDINARIOS DE BIENES
COMUNES (VERTIENTES, PRADERAS,
BOSQUES, PUNTOS DE RECOLECCIÓN)**

**SABERES ANCESTRALES TRANSMITIDOS
DE FORMA ORAL Y VIVENCIAL**

**PRÁCTICAS COMUNITARIAS BASADAS
EN LA COLABORACIÓN Y SOLIDARIDAD**

**PRINCIPIOS PROPIOS DE
LA ECONOMÍA CIRCULAR**



LA PARADOJA

A pesar de su singular riqueza biocultural, el Territorio Biocultural Insular enfrenta condiciones estructurales de aislamiento que lo exponen de manera recurrente a situaciones de pobreza multidimensional. Los servicios son escasos y la conectividad al continente depende de las condiciones climáticas. Históricamente, estos territorios han sido abordados como una ruralidad más, sin reconocer sus particularidades. A ello se suman actividades productivas de mayor escala y marcos regulatorios modernos que, si bien generan tensiones en ecosistemas frágiles y en modos de vida tradicionales, también constituyen una fuente relevante de sustento para muchas familias.



En el invierno se nos complica en estos lugares aislados, porque la barcaza muchas veces debe capear los temporales y ya no llega a tiempo la mercadería, también a veces las personas, que por distintas situaciones tienen que salir de la isla. El sacrificio de los hijos que tienen y deben salir de la isla para continuar sus estudios lejos de los padres y tantas otras cosas. Pero a pesar de estas limitaciones, creo que podemos tener en nuestra tierra mucho amor a nuestra naturaleza y eso hace que sea más llevadero todo lo que significa vivir aislado, el amor a la naturaleza, el amor a nuestra tierra, a nuestra isla.

**Fideliza Quintallana Vera,
artesana y emprendedora**



Para más información visita:
superacionpobreza.cl/territorios-bioculturales/

Con el financiamiento de

