

# PLAN DE INTERVENCIÓN TERRITORIAL

## SERVICIO PAÍS 2021-2022

Comuna de Santa Bárbara, región del Biobío

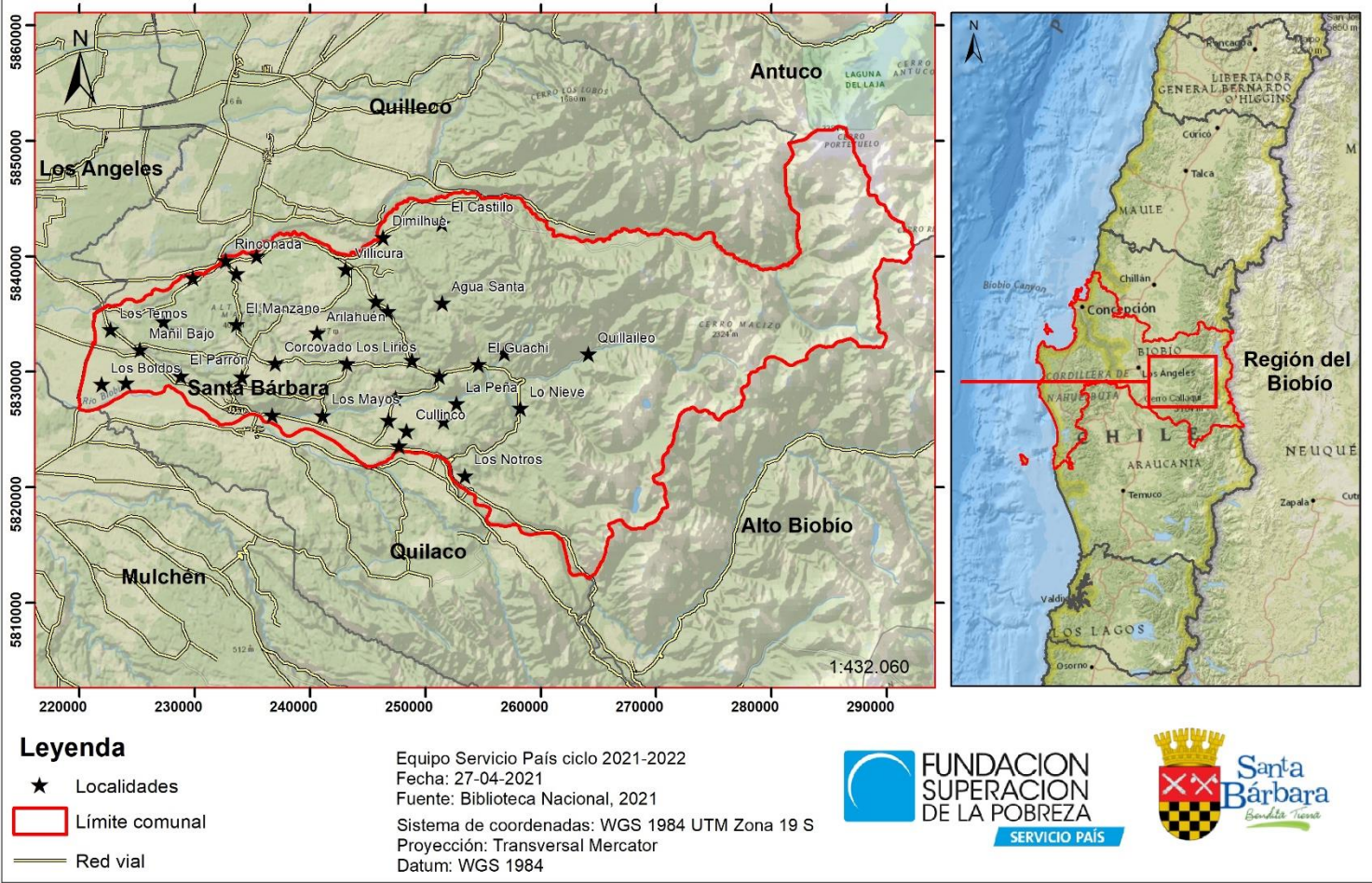

**Región:** Biobío

**Comuna:** Santa Bárbara.

**Localidad:** Escriba nombre localidad.

**Fecha de inicio:**

15-03-2021

### Profesionales

Cristian Sagredo

Enzo Pérez

Federico Natho

Jefe Territorial: Andrés Bravo

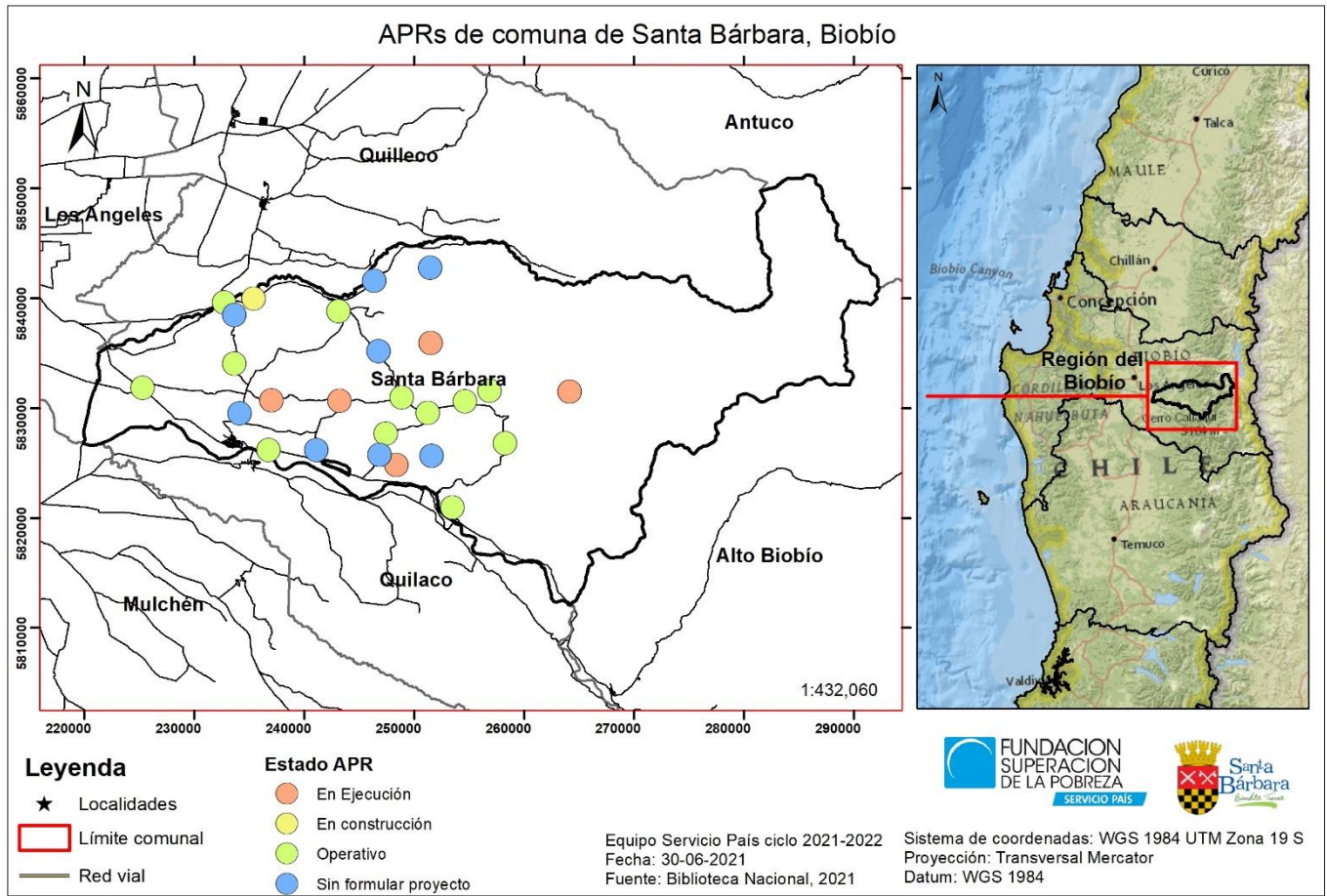

## Fundación Superación de la Pobreza

Presidenta  
Andrea Repetto

Vicesidente  
Juan Carlos Feres

Directora Ejecutiva  
Catalina Littin

Directora Nacional SERVICIO PAÍS  
Loreto Salinas

Director FSP Región Biobío  
Cristian Riquelme



## Contenido

### PROGRAMACIÓN ANUAL DE LA INTERVENCIÓN

OBJETIVOS DE LA INTERVENCIÓN GENERAL.....	3
PLAN DE INTERVENCIÓN 2021/2022.....	4
1. RESUMEN EJECUTIVO DEL PLAN DE INTERVENCIÓN ANUAL 2020/2021.....	4
2. RESULTADOS ESPERADOS DEL PLAN DE INTERVENCIÓN ANUAL 2020/21 (INDICADORES) .....	<b>¡Error! Marcador no definido.</b>
3. LISTADO DE INICIATIVAS 2021/22 .....	6
4. OBJETIVOS Y LOGROS ESPECÍFICOS POR GRUPO 2021/2022 .....	4
<b>ANEXOS/ DIAGNOSTICO SOCIOTERRITORIAL .....</b>	<b>¡Error! Marcador no definido.</b>
A1. VISIÓN COMUNAL .....	<b>¡Error! Marcador no definido.</b>
A2. DIAGNÓSTICO SOCIO-TERRITORIAL DE LA INTERVENCIÓN .....	<b>¡Error! Marcador no definido.</b>
A3. GRUPOS HUMANOS, PROBLEMÁTICAS Y RECURSOS .....	<b>¡Error! Marcador no definido.</b>



## GLOSARIO SERVICIO PAÍS:

**INICIATIVA:** Gestión de una idea colectiva, que tiene sentido en una o más problemáticas identificadas participativamente con la comunidad, y que se materializa en el desarrollo de actividades, hitos o eventos, generalmente gestionados a partir de recursos propios (autogestionados), o externos (financiamiento directo), apalancados por la misma comunidad.

**PROYECTOS:** Es un tipo de iniciativa que se materializa mediante recursos provenientes generalmente de la estructura de oportunidades pública o privada disponible en el territorio, como consecuencia de un proceso de Formulación, Postulación y Adjudicación.

**PLAN DE INTERVENCIÓN TERRITORIAL:** El Plan de Intervención Territorial es el instrumento de planificación y ejecución de las intervenciones del programa Servicio País durante un año, que permite el despliegue de diversos proyectos, iniciativas y acciones con la comunidad, mediadas por los profesionales Servicio País, que permiten resolver total o parcialmente los problemas que afectan a los grupos humanos del territorio desplegando los recursos y capacidades endógenas a través de un enfoque promocional. Este instrumento se deriva de la Estrategia de intervención.

**ACCIONES:** Son actividades gestionadas por el programa Servicio que se encuentran relacionadas al trabajo directo con las comunidades y la estructura de oportunidades públicas y privadas que permiten alcanzar el logro de los objetivos de la intervención, destinadas a las personas de la comunidad. Estas actividades se enmarcan sobre cuatro servicios basales: Servicio de capacitación y formación; Servicio de fomento del reconocimiento público; Servicio de intermediación y Servicio de apoyo a la asociatividad:

Las principales acciones desarrolladas con las comunidades son catalogadas de la siguiente manera:

- 1. Capacitación:** Transferencia formal de conocimientos teóricos y/o de aplicación práctica y fortalecimiento de competencias a nivel grupal (por ejemplo: residencias de arte colaborativo, comitivas y clínicas culturales, alfabetización digital, comunidades de aprendizaje, etc.) por parte de una institución públicas o privadas.
- 2. Talleres:** Proceso grupal estructurado (periódico o puntual), destinado a desarrollar competencias a través de la aplicación práctica ("Aprender Haciendo") sin una estructura institucional.
- 3. Tutorías:** Proceso sistemático de trabajo personalizado, planificado y con metodología pertinente, para el fortalecimiento de competencias. (Por ejemplo: tutorías socioeducativas o de otro tipo).
- 4. Atención de público y visitas domiciliarias:** acción profesional para la resolución de problemáticas específicas con el propósito de acoger y/o generar un acercamiento formal a una persona, familia o comunidad con un propósito específico (por ejemplo: orientación respecto de un conflicto familiar; apoyo motivacional, etc.)
- 5. Asesorías y asistencia técnica:** Apoyo técnico especializado destinado a generar un vínculo o conexión entre los participantes del Programa y la estructura de oportunidades para el desarrollo de proyectos y/o redes de trabajo (por ej.: desarrollo y diseño de proyectos, postulación a subsidios, etc.).
- 6. Difusión y extensionismo:** Producción de programas, publicaciones y materiales destinados a dar a conocer los procesos, productos, logros y experiencias de la comunidad (por ej.: cuentas públicas) y/u orientar, difundir y acercar información y servicios a la comunidad.
- 7. Encuentros:** actividades de carácter colectivo que apuntan a generar redes de trabajo; aprendizaje de la experticia de las personas de la comunidad; trabajo en colaboración con otras agrupaciones. Pasantías entre intervenciones. (Por ejemplo: Giras Técnicas; encuentro de artesanos; tejueleros; comunidades mapuches; escuelas rurales; etc.).
- 8. Eventos:** actividades de carácter masivo o abierto destinadas a posibilitar el encuentro entre organizaciones, el intercambio de experiencias y/o aprendizajes; y/o la muestra o presentación de obras y productos (por ejemplo: Ferias País; encuentro de artistas, productores, organizaciones, mateadas culturales, etc.).



## PRESENTACIÓN

La **Fundación Superación de la Pobreza** (FSP) es una institución de la sociedad civil, pluralista, sin fines de lucro y con intereses públicos, cuya misión es *“contribuir a la superación de la pobreza promoviendo mayores grados de integración y equidad social en el país, que aseguren el desarrollo humano sustentable de las personas que hoy viven en situación de pobreza y exclusión social”*.

**SERVICIO PAÍS** es el programa de intervención social de la FSP, cuyo propósito es fortalecer capacidades de comunidades y organizaciones que habitan localidades y áreas pequeñas con altos índices de pobreza multidimensional, aislamiento y segregación socio territorial, activar sus recursos y conectarlos con las estructuras de oportunidades público-privadas, para llevar adelante proyectos que aporten al desarrollo local inclusivo, a través de la formación y descentralización de jóvenes en pleno desarrollo profesional.

El Programa **SERVICIO PAÍS** comprende la superación de la pobreza como un proceso de desarrollo y realización humana de alcance colectivo, que va más allá del alivio de sus peores expresiones. Superar, y no sólo aliviar, exige promover un tipo de desarrollo centrado en las personas, en un marco territorial específico y sostenido, prioritariamente, en el despliegue y potenciación de los recursos y capacidades endógenos. A esto, el programa Servicio País le denomina Desarrollo Local Inclusivo.

## OBJETIVOS DE LA INTERVENCIÓN GENERAL

**Año inicio:2021**

**Año término:2026**

**OBJETIVO GENERAL** Debe estar basado en el objetivo general del convenio, el cual es *“Fortalecer capacidades de comunidades y organizaciones que habitan localidades y áreas pequeñas con altos índices de pobreza multidimensional, aislamiento y segregación, activar sus recursos y conectarlos con estructuras de oportunidades público-privadas, para llevar adelante proyectos que aporten al desarrollo local inclusivo” y debe describir lo que se desarrollará en la comuna durante los años indicados.*

Potenciar la participación y cohesión de los grupos humanos y organizaciones que habitan en Santa Bárbara desde sus recursos para impulsar el desarrollo territorial en ámbitos medioambientales, culturales, educativos y sociales.

**OBJETIVOS ESPECÍFICOS** (Son las metas parciales que se deben realizar para alcanzar el objetivo general. Facilitan el cumplimiento de éste, mediante la determinación de etapas o la precisión de los aspectos necesarios para cumplir con el objetivo general del proyecto).

<b>1</b>	Desarrollar la capacidad de agencia de los grupos humanos identificados, a través de la asociatividad y fortalecimiento de sus líderes y organizaciones, promoviendo la aparición de un sujeto de carácter colectivo con mayor incidencia en el desarrollo local inclusivo	
<b>2</b>	Diseñar e implementar una cartera de proyectos ad-hoc, que permitan incidir en la transformación de los problemas/desafíos más inmediatos del territorio de Santa Bárbara, avanzando progresivamente al abordaje de problemas/desafíos más complejos y exigentes.	
<b>3</b>	Promover la formación y afianzamiento de alianzas estratégicas con la institucionalidad público-privada local y/o regional de los grupos humanos identificados, que propicien la cohesión socio-territorial, favoreciendo la sostenibilidad de los procesos de transformación y desarrollo	
<b>4</b>	Mejorar la accesibilidad/calidad de los servicios sociales de los grupos humanos identificados fundamentales para sostener los modos de vida de los grupos humanos, mediante el desarrollo de estrategias de vinculación/intermediación, que aumenten la pertinencia territorial de dichos	



## PLAN DE INTERVENCIÓN 2021/2022

### PROGRAMACIÓN ANUAL DE LA INTERVENCIÓN

#### 1. RESUMEN EJECUTIVO DEL PLAN DE INTERVENCIÓN ANUAL 2020/2021

*En la comuna Santa Bárbara, el plan del año 2020/2021 se implementa en fase I del proceso de intervención en la localidad rural. Este Plan busca fortalecer las capacidades de los grupos humanos y organizaciones, apuntando generar una gestión comunitaria del recurso, lo que puede además activar dimensiones económicas, sociales, culturales y ambientales del territorio. La intervención se desarrolla entre los años 2021 y 2028.*

Chile es un país que está cursando una de las sequías más grandes de su historia, donde se han declarado más de 130 zonas de prohibición o restricción según la Dirección General de Aguas, DGA. Esto ha provocado que se produzca una disminución en los cauces superficiales y subterráneos. Lo anterior, no solo es grave para el consumo humano, sino que también para el sustento de los medios de vida como lo son la agricultura y la ganadería (por excelencia los rubros más presentes en las zonas rurales), y para la preservación de los ecosistemas que dependen de este recurso (Servicio País, 2021).

Desafortunadamente la comuna de Santa Bárbara no está absenta de ello. Es por ello que -debido a la importancia del recurso hídrico y las repercusiones que conlleva el déficit de agua en la cotidianidad y en el habitar de las comunidades rurales- el Plan de Intervención Anual de Servicio País del ciclo 2021/2022 se implementa desde sus inicio, es decir, desde la fase I, focalizado en tres grupos humanos que con distintas intensidades, comparten las misma problemática, la falta de acceso al agua potable, la necesidad de fortalecer la asociatividad de los APR. Estos grupos humanos son: Bajo Mininco, Cerro Negro, Los Alpes y Cullinco.

Este plan tiene la finalidad de fortalecer las capacidades de los grupos humanos en cuanto al manejo, administración y planificación de los Sistemas de Sanitarios Rurales (SSR), buscando -a la vez- poner en boga la problemática del déficit de agua, la relevancia de los ciclos hidrológicos y su vinculación con las comunidades rurales de la comuna. A la vez, se buscará trabajar con los territorios para intentar superar estos problemas desde distintas acciones, dependiendo del enfoque de las comunidades como: postulación de proyectos como sistemas de abasto para localidades aisladas; apoyo en el proceso normativo de Agua Potable Rural; constitución de comités y cooperativas de agua; trabajo sobre ecosistemas que se ven afectados por inversiones y modifican cauces de ríos, etc. Todo lo anterior con el fin de poder generar las condiciones básicas para que se desarrolle una vida digna con acceso al recurso hídrico y, junto a ello, proteger prácticas locales.



## 2. RESULTADOS ESPERADOS DEL PLAN DE INTERVENCIÓN ANUAL 2021/2022 INDICADORES

OBJETIVO ESP ASOCIADO/ <b>FASE I</b>	OBJETIVO ESTRATEGICO DE LA INTERVENCIÓN ASOCIADO	DESCRIPCIÓN DE RESULTADO	NIVEL DE ÉXITO ESPERADO (META)	INDICADOR	MEDIOS DE VERIFICACIÓN	NIVEL DE ÉXITO ALCANZADO	PESO ESPECÍFICO (%)
1.CONSTRUIR UN VÍNCULO DE CONFIANZA CON ORGANIZACIONES COMUNITARIAS DEL TERRITORIO/	1	Las organizaciones del territorio forjan un vínculo con el programa	Al menos 2 organizaciones	N° de organizaciones parte del Programa SP durante el ciclo de intervención anual	Listado de organizaciones		20
2.PROMOVER LA GESTIÓN COMUNITARIA PARA RESOLVER PROBLEMAS PRIORIZADOS	3	La comunidad desarrolla iniciativas para resolver problemas priorizados	Al menos 2 iniciativas	N° de iniciativas implementadas con el apoyo del Programa SP durante el ciclo de intervención anual	Listado de iniciativas		25
3.RECOGER/REFLEXIONAR LOS PROBLEMAS Y PRIORIDADES DE TRABAJO COMUNITARIO DE LAS ORGANIZACIONES DEL TERRITORIO	2	Dirigentes y organizaciones han logrado definir algunos proyectos, asociados a sus problemas/desafíos, que les permiten ordenar su trabajo en el corto/mediano plazo.	Al menos 1 proyecto	N° de proyectos elaborados de manera colaborativa y postulados durante el ciclo de intervención.	Listado de iniciativas		20
4.RECOGER/REFLEXIONAR LOS PROBLEMAS Y PRIORIDADES DE TRABAJO COMUNITARIO DE LAS ORGANIZACIONES DEL TERRITORIO	1	4.1 Los dirigentes de organizaciones del territorio se reúnen en instancias de reflexión para recoger los problemas y prioridades de la comunidad	4.2 Al menos 1 taller de devolución de diagnóstico socio territorial	4.3 N° de talleres de devolución del diagnóstico socioterritorial realizados con dirigentes de las organizaciones priorizadas en el ciclo de intervención	4.4 Minuta de los talleres		20
8.FORTALECER LAS CAPACIDADES Y RECURSOS DE LAS COMUNIDADES	3	8.1 Los grupos priorizados por la intervención reciben herramientas para activar y fortalecer sus capacidades y recursos de la comunidad	8.2 Al menos 1 taller/capacitaciones, tutorías, asistencia técnica	8.3 N° de talleres/capacitaciones, tutorías, asistencia técnica realizados durante el ciclo de intervención	8.4 Listado de asistencia		15
Nivel de cumplimiento del PLAN %							
Fecha de reporte: 30 de junio de 2021							













## 3. LISTADO DE INICIATIVAS 2021/2022

NOMBRE	INICIATIVA GENERADA POR EL PROGRAMA SP	OBJETIVO ESPECÍFICO ASOCIADO	DIMENSIÓN PRINCIPAL (ECONÓMICO, SOCIAL Y AMBIENTAL)	COSTO	TIPO DE FINANCIAMIENTO (INTERNO/EXTERNO)	NÚMERO DE PERSONAS BENEFICIARIAS
APR Cullinco	NO	Ingresar postulación de proyecto APR de comité APR Cullinco	Social y Ambiental	254.839.028 pesos	Externo: FNDR o MDS	136 personas
Extensión Bajo Mininco	NO	Ingresar postulación proyecto de extensión de redes de distribución de comité APR Bajo Mininco	Social y Ambiental	80.013.556 pesos	Externo: FNDR o MDS	127 personas
Ampliación Sede Cadis	SI	Ingresar postulación proyecto de ampliación de Sede CADIS para mejorar condiciones de funcionamiento y atención a beneficiarios/as.	Social	15.000.000	Externo: Fondo Nacional Presidente de la República	67 personas
Soluciones individuales Cerro Negro	NO	Ingresar proyectos para pozos individuales de familias de localidad Cerro Negro que no pueden conectarse a APR.	Social y Ambiental	indeterminado	Externo: Sin definir	68 personas
Entrega Sim Card	SI	Apoyar a 17 jóvenes que no cuenten con buena cobertura de internet	Económica	Indefinido	Externo: Entel apoya proyecto	17 personas
Iniciativa MDSF Los Alpes	SI	Mejorar condiciones de equipamiento de APR Los Alpes	Social y Ambiental	400.000	Externo: MDSF	48 personas
APR Los Alpes	SI	Asegurar sostenibilidad y funcionamiento del comité	Económica	900.000	Externo: DOH	150 personas
APR Los Aromos	SI	Asegurar sostenibilidad y funcionamiento del comité	Económica	900.000	Externo: DOH	150 personas





#### 4. OBJETIVOS Y LOGROS ESPECÍFICOS POR GRUPO 2021/2022

	 <b>PROBLEMÁTICA</b>	 <b>FUNCIONAMIENTO</b>	 <b>OBJETIVO A LOGRAR</b>	 <b>OBRA DE CONFIANZA</b>	 <b>OTRAS INICIATIVAS Y ACCIONES PROYECTADAS</b>	 <b>CAMBIOS SUBJETIVOS LOGRADOS</b>	 <b>CAMBIOS OBJETIVOS LOGRADOS</b>	 <b>CAMBIOS RELACIONALES LOGRADOS</b>
 <b>GRUPO 1</b>	Extensión APR	Vivir la vida de manera segura y saludable	Presentar proyecto nuevamente	Ingresar proyecto	Realización encuesta	La comunidad se reactiva en torno a la problemática del agua	Postulación a extensión	Fortalecimiento de redes dentro de la comunidad
<b>Bajo Mininco</b>	Incluir más personas a la red de agua (que ya habitan)	Vivir la vida de manera segura y saludable	Comprender necesidad por parte de APR de aumentar beneficiarios	Mesa de trabajo con comunidad	Concientización de déficit de agua	La comunidad se unifica en torno a problemática del agua	Aumento de acceso a agua potable de la comunidad	Fortalecimiento de redes dentro de la comunidad
	Carencia de conocimiento de gestiones y administración del APR por parte de beneficiarios/as	Comunidades vinculadas con problemáticas del territorio	Vinculación efectiva de comunidad respecto a APR	Capacitaciones	Talleres de planificación	Mayor cercanía con comité APR	Comprensión de orgánica de comité y su comunidad	Autonomía de gestión y solución de problemas
 <b>GRUPO 2</b>	Necesidad de APR	Vivir la vida de manera segura y saludable	Presentar proyecto al sistema	Ingresar proyecto	Realización encuesta	La comunidad se reactiva en torno a la problemática del agua	Postulación de APR	Fortalecimiento de redes dentro de la comunidad
<b>Cullinco</b>	Baja participación de beneficiarios/as	Comunidades vinculadas con problemáticas del territorio	Vinculación efectiva de comunidad respecto a APR	Capacitaciones	Concientización	La comunidad se fortalece en gestión y administración	Comprensión de orgánica de comité y su comunidad	Autonomía de gestión y solución de problemas
	Baja alfabetización digital	Acceso universal de medios digitales	Manejo básico de medios digitales por parte de la comunidad	Talleres	Mejora de equipamiento	Mejora de conectividad en la comunidad	Manejo básico de medios digitales	Integración a oportunidades del mundo digital
 <b>GRUPO 3</b>	Necesidades individuales de conectividad hídrica	Vivir la vida de manera segura y saludable	Presentar proyectos individuales	Ingresar los proyectos	Realización encuesta	La comunidad se reactiva en torno a la problemática del agua	Postulación a proyectos	Fortalecimiento de redes dentro de la comunidad
<b>Cerro Negro</b>	Escasez de agua para riego	Vivir la vida de manera segura y saludable	Manejo de agua y sistema de riegos	Ingresar proyectos para riego	Concientización de uso de agua	La comunidad se reactiva en torno a la problemática del agua	Acceso a sistema de riego	Fortalecimiento de redes dentro de la comunidad



 <b>Los Alpes</b>	Malas condiciones del Comité APR	Vivir la vida de manera segura y saludable	Presentar proyectos individuales	Ingresar los proyectos	Realización encuesta Iniciativa MDSF mejora Integral Comité APR	La comunidad se reactiva en torno a la problemática del agua	Postulación a proyectos	Fortalecimiento de redes dentro de la comunidad
---	----------------------------------	--	----------------------------------	------------------------	--	--	-------------------------	---



# ANEXOS

(Diagnostico Socioterritorial)



## A1. VISIÓN COMUNAL

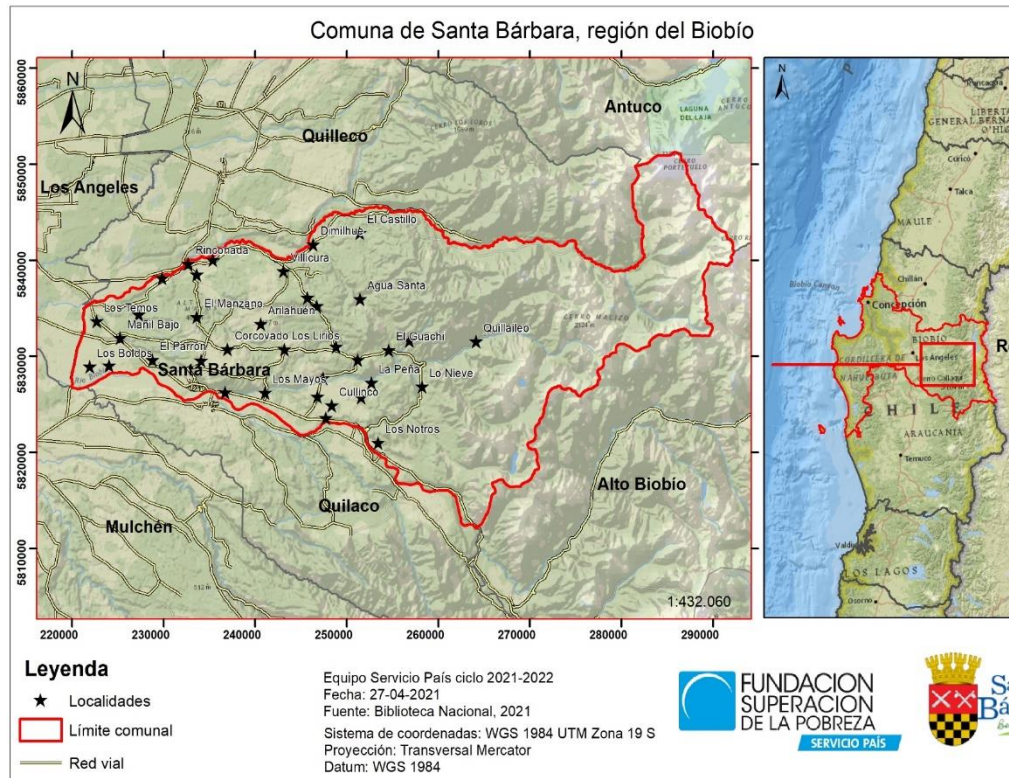

### Breve historia de la comuna

Fundada por Manuel de Amat y Juniet primero como el Fuerte de Santa Bárbara en 1756. El gobernador pobló y erigió la ciudad de Santa Bárbara ahí el 4 de julio de 1758. La ciudad y el fuerte se mejoraron durante el gobierno de Ambrosio O Higgins "convirtiéndose en una plaza importante para contener los malones de los pehuenches (Municipalidad Santa Bárbara, 2021).

### Datos de población de la comuna

La población comunal de Santa Bárbara es de 13.773 habitantes, de acuerdo con los datos del Censo 2017 registrados en el INE. Además, la comuna tiene una fuerte participación rural en la distribución de su población, llegando está a integrar el 42,00%, mientras que la población urbana es de un 58,00%. Un 4% del total de la población tiene origen indígena, muchos de ellos relocalizados de la comuna de Alto Biobío, distribuidas en 5 comunidades indígenas y con un total de 112 familias del cual el 95,2% es población mapuche. (PLADECO Santa Bárbara 2019-2022).

Respecto a porcentajes de personas viviendo en pobreza por ingresos, Santa Bárbara muestra valores más altos que la región y el país, teniendo un 24% en la medición del 2017. Bajo la misma línea, en referencia a índices de desarrollo humano, se encuentra en los últimos puestos a nivel nacional, situación que se explica por temas estructurales asociados principalmente a falta de empleo y bajo nivel de ingreso de las familias, sumado a una serie de condiciones estructurales que requiere ser abordada (agua potable, conectividad vial, infraestructura, salud, educación, entre otros)



### Vocación productiva

Sin duda uno de los principales rubros que se desarrollan en la comuna es el área silvoagropecuaria, producto de la existencia de una vocación productiva rural que ha persistido a lo largo del tiempo y que caracteriza a la identidad comunal (PLADECO 2019-2022,2018). Por otro lado, se sobresale la presencia de producción energética de la comuna por medio de centrales hidroeléctricas. Y por último, la comuna identifica la potencialidad de la industria apícola y la creciente demanda del sector turístico.

### Instrumentos de Planificación y/o desarrollo territorial

Instrumento de planificación y/o desarrollo territorial	Fecha de vigencia del instrumento
PLADECO	2019-2022
Plan Regulador Comunal	1999- 2021
El Camino del Agua, Servicio País..	2015
MANUAL DE PROYECTOS DE AGUA POTABLE RURAL, DOH	2019

## A2. DIAGNÓSTICO SOCIO-TERRITORIAL DE LA INTERVENCIÓN

El Programa **SERVICIO PAÍS** comprende la superación de la pobreza como un proceso de desarrollo y realización humana de alcance colectivo, que va más allá del alivio de sus peores expresiones. Superar y no sólo aliviar, exige promover un tipo de desarrollo centrado en las personas, en un marco territorial específico y sostenido, prioritariamente, en el despliegue y potenciación de los recursos y capacidades endógenos. A esto, el programa Servicio País le denomina Desarrollo Local Inclusivo.

Para encarar dicha apuesta, el modelo de **SERVICIO PAÍS**, adopta un enfoque socio-territorial para el diseño de sus intervenciones, que implica analizar y caracterizar, lo más exhaustivamente posible, el territorio y la comunidad con la que trabajará. Esto es fundamental para tomar decisiones de focalización al interior de la comuna, así como también seleccionar las problemáticas que articularán la estrategia de intervención a mediano y largo plazo.

Cuando el programa arriba a un determinado territorio inicia su trabajo de intervención, combinando ejercicios de vinculación social y generación de confianzas, con la elaboración de diagnósticos basados en la investigación-acción participativa y realizando proyectos e iniciativas de validación, que abordan necesidades bien concretas expresadas por la comunidad. Desde la perspectiva de Servicio País, para conocer a fondo un territorio y la comunidad que lo habita, es necesario interactuar con ella, participar de sus dinámicas locales, estrechar lazos y realizar proyectos conjuntos que nos validen como un programa que aporta en la solución de problemas concretos. Estos procesos no suelen ser breves. Por ello, el programa planifica su quehacer durante el primer año en un territorio en las dos sub-etapas mencionadas en la página anterior.



## 2.1 ¿CUÁL ES EL MARCO TERRITORIAL DE LA INTERVENCIÓN?

### Aspectos físicos

Desde el punto de vista del relieve, la comuna presenta tres unidades de relieves: valle central, pre-cordillera y cordillera. Mas de la mitad del territorio comunal comprende sectores precordilleranos y cordilleranos, con altitudes que en promedio superan los 500 m.s.n.m. Sin embargo, la ciudad de Santa Bárbara se emplaza en la zona más llana de la comuna, correspondiente a antiguas terrazas aluviales del río Biobío.

En cuanto a la hidrología, la comuna cuenta con una red hídrica amplia y variada. El principal río, el Biobío, tiene un origen glacial, el cual fue erosionado fuertemente por la acción del hielo. Las zonas más bajas y con menores pendientes, presentan una estabilidad de las vertientes, zona donde se desarrolla principalmente la actividad agrícola, que comprende desde el puente Calderones hasta la ciudad.

En cuanto al clima, la comuna se caracteriza por poseer un Clima Templado Lluvioso sin Estación Seca (Cfb), según clasificación Köppen.

Respecto a los suelos, estos presentar diversas clases, incluyendo clases II, III y IV con capacidad de suelo agropecuario, que corresponden a un 35% del total de los suelos de la comuna, mientras que los suelos sin capacidad de uso agrícola son de un 40% aproximadamente, los que se pueden atribuir a zonas potencialmente recreacionales y de espacios para la conservación de la biodiversidad de la zona.

### Aspectos económicos

Es posible afirmar que la economía de la comuna por una parte se sustenta en la agricultura familiar campesina, que genera pequeños excedentes para la comercialización y con poco nivel de valor agregado y procesamientos de productos agropecuarios, y por otro lado, en la actividad terciaria de bajo nivel de venta y con un marcado perfil de microempresas familiares (que representan el 88,7% del total de empresas de la comuna), que son atendidas principalmente por sus dueños y por el grupo familiar. En este sentido, estas cifras dan cuenta de las principales problemáticas en la comuna que es la falta de empleo en la comuna.



Aspectos normativos

Haga click o pulse aquí para describir los aspectos normativos del territorio de intervención. Extensión máxima una página.

Datos relevantes

Haga click o pulse aquí para describir los datos relevantes del territorio de intervención. Extensión máxima una página.



## 2.2 ¿CUÁL ES EL MARCO COMUNITARIO DE LA INTERVENCIÓN?

Haga click o pulse aquí para escribir texto. Extensión máxima dos páginas.



## 2.3 ¿CUÁL ES LA ESTRUCTURA DE OPORTUNIDADES DEL TERRITORIO?

Haga clic o pulse aquí para escribir texto.

## A3. GRUPOS HUMANOS, PROBLEMÁTICAS Y RECURSOS









GRUPO 1

### Bajo Mininco

Haga click o pulse aquí para escribir una descripción general del grupo. Extensión máxima 1 página.



### ¿QUÉ PROBLEMÁTICAS AFECTAN AL GRUPO?

 PROBLEMÁTICA DECLARADA	 ALCANCE	 PRIORIDAD DECLARADA / DETECTADA EN EL GRUPO	 FUNCIONAMIENTOS ASOCIADOS (HACERES QUE SE BUSCA DEPLEGAR	 ORGANIZACIÓN INFORMANTE	 TRIANGULACIÓN (COINCIDENCIA SP / EO)
Escriba aquí...	Elija un elemento	Elija un elemento	Escriba aquí...	Escriba aquí...	Escriba aquí...



Escriba aquí...	Elija un elemento	Elija un elemento	Escriba aquí...	Escriba aquí...	Escriba aquí...
Escriba aquí...	Elija un elemento	Elija un elemento	Escriba aquí...	Escriba aquí...	Escriba aquí...



**¿CUÁL ES EL CAPITAL ASOCIATIVO DEL GRUPO?**

Comité de Agua Potable Bajo Mininco

Junta de Vecinos Valle

Club de Adulto Mayor Valle XX

Comité de Emergencias

TIPO	NIVEL	GRADO DE ACTIVIDAD	PERSONALIDAD JURÍDICA	PROPÓSITO DE LA ORGANIZACIÓN (Testimonio oral)	PRESENCIA DE OTROS GRUPOS HUMANOS EN LA ORG.
Funcional	Elija un elemento.	Elija un elemento.	Elija un elemento.	Haga clic o pulse aquí para escribir texto.	Haga clic o pulse aquí para escribir texto.
Territorial	Elija un elemento.	Elija un elemento.	Elija un elemento.	Haga clic o pulse aquí para escribir texto.	Haga clic o pulse aquí para escribir texto.
Funcional	Elija un elemento.	Elija un elemento.	Elija un elemento.	Haga clic o pulse aquí para escribir texto.	Haga clic o pulse aquí para escribir texto.
Funcional	Elija un elemento.	Elija un elemento.	Elija un elemento.	Haga clic o pulse aquí para escribir texto.	Haga clic o pulse aquí para escribir texto.



**¿QUÉ NIVEL DE DISPOSICIÓN AL CAMBIO EXHIBE EL GRUPO?**

Haga clic o pulse aquí para escribir texto. Extensión máxima 20 líneas.



**¿QUÉ TIPO DE ACTITUD EXHIBE EL GRUPO FRENTE A SUS PROBLEMÁTICAS?**

Haga clic o pulse aquí para escribir texto. Extensión máxima 15 líneas.



**¿QUÉ EXPECTATIVAS TIENE EL GRUPO SOBRE EL TRABAJO CON SERVICIO PAÍS?**

Haga clic o pulse aquí para escribir texto. Extensión máxima 15 líneas.





**¿QUÉ ROL DIBUJA EL GRUPO DE SÍ MISMO EN EL TERRITORIO?**

Haga clic o pulse aquí para escribir texto. Extensión máxima 15 líneas.



**¿QUÉ NIVEL DE FORTALEZA PRESENTA EL PORTAFOLIO BÁSICO DE RECURSOS QUE SERVICIO PAÍS ACTIVA?**

**VARIEDAD Y FORTALEZA DE RECURSOS HUMANOS BÁSICOS PARA LA INTERVENCIÓN**

Capacidad de aprender	Complejidad baja (fortaleza): alta disposición a aprender de líderes, dirigentes y asociados	Inserte Observaciones.
Capacidad de trabajo	Complejidad alta (debilidad): existe pocas personas dentro del grupo con disposición y/o condiciones para trabajar de manera voluntaria y remunerada en pro del bien común. de sus familias y de su propia realización personal.	Inserte Observaciones.
Liderazgos	Complejidad alta (debilidad): presencia mayoritaria de liderazgos autoritarios, homogéneos, conflictivos, reactivos, antipáticos.	Inserte Observaciones.
Apego Filial	Complejidad alta (debilidad): población envejecida, sin hijos/as en el territorio.	Inserte Observaciones.
Reflexividad	Complejidad baja (fortaleza): los líderes, dirigentes y asociados se formulan preguntas, se cuestionan y recogen perspectivas diversas sobre los asuntos de su interés.	Inserte Observaciones.
Perseverancia	Complejidad baja (fortaleza): no se amilanan por la lentitud de los procesos y dificultad de sus desafíos.	Inserte Observaciones.
Otros recursos relevantes	Haga clic o pulse aquí para escribir texto.	Inserte Observaciones.

**VARIEDAD Y FORTALEZA DE RECURSOS SOCIALES BÁSICOS PARA LA INTERVENCIÓN**

Relaciones vecinales y familiares	Complejidad alta (debilidad): clima de desconfianza, desunión y atomización familiar.	Inserte Observaciones.
Organizaciones	Complejidad alta (debilidad): existe una red de organizaciones escasas, pasivas, sin interacción entre sí.	Inserte Observaciones.
Otros recursos relevantes	Haga clic o pulse aquí para escribir texto.	Inserte Observaciones.

**VARIEDAD Y FORTALEZA DE RECURSOS CULTURALES BÁSICOS PARA LA INTERVENCIÓN**

Oficios	Complejidad alta (debilidad): red de oficios casi inexistente o muy invisibilizados, debilitados, sin capacidad de retención territorial, generan bajísimos ingresos.	Inserte Observaciones.
Ritos y costumbres	Complejidad alta (debilidad): tradiciones desusadas, devaluadas.	Inserte Observaciones.



<b>Prácticas de movilidad cotidiana</b>	Complejidad alta (debilidad): prácticas de movilidad con baja interacción con el entorno social, natural, físico.	Inserte Observaciones.
<b>Identidad</b>	Complejidad baja (fortaleza): el grupo posee un autoconcepto/autoestima positivo/alta. Además existen arreglos valóricos proclives al cambio y a la acción colectiva.	Inserte Observaciones.
<b>Otros recursos relevantes</b>	Haga clic o pulse aquí para escribir texto.	Inserte Observaciones.

### VARIEDAD Y FORTALEZA DE **RECURSOS NATURALES** BÁSICOS PARA LA INTERVENCIÓN

<b>Servicios ambientales</b>	Complejidad alta (debilidad): servicios ambientales escasos, deteriorados, con alta siniestralidad.	Inserte Observaciones.
<b>Otros recursos relevantes</b>	Haga clic o pulse aquí para escribir texto.	Inserte Observaciones.

### VARIEDAD Y FORTALEZA DE **RECURSOS FINANCIEROS** BÁSICOS PARA LA INTERVENCIÓN

<b>Ahorro</b>	Haga clic o pulse aquí para escribir texto.	Inserte Observaciones.
<b>Capacidad de endeudamiento</b>	Haga clic o pulse aquí para escribir texto.	Inserte Observaciones.
<b>Otros recursos relevantes</b>	Haga clic o pulse aquí para escribir texto.	

### VARIEDAD Y FORTALEZA DE **RECURSOS FISICOS** BÁSICOS PARA LA INTERVENCIÓN

<b>Casa</b>	Haga clic o pulse aquí para escribir texto.	Inserte Observaciones.
<b>Propiedad de suelo</b>	Haga clic o pulse aquí para escribir texto.	Inserte Observaciones.
<b>Derechos de agua</b>	Haga clic o pulse aquí para escribir texto.	Inserte Observaciones.
<b>Energía</b>	Haga clic o pulse aquí para escribir texto.	Inserte Observaciones.
<b>Saneamiento</b>	Haga clic o pulse aquí para escribir texto.	Inserte Observaciones.
<b>Medios de transporte</b>	Haga clic o pulse aquí para escribir texto.	Inserte Observaciones.
<b>Herramientas de trabajo</b>	Haga clic o pulse aquí para escribir texto.	Inserte Observaciones.
<b>Otros recursos relevantes</b>	Haga clic o pulse aquí para escribir texto.	Inserte Observaciones.



#### GRUPO 2

### Cullinco

Haga click o pulse aquí para escribir una descripción general del grupo. Extensión máxima 1 página.



#### ¿QUÉ PROBLEMÁTICAS AFECTAN AL GRUPO?

<b>PROBLEMÁTICA DECLARADA</b>	<b>ALCANCE</b>	<b>PRIORIDAD DECLARADA / DETECTADA EN EL GRUPO</b>	<b>FUNCIONAMIENTOS ASOCIADOS (HACERES QUE SE BUSCA DEPLEGAR</b>	<b>ORGANIZACIÓN INFORMANTE</b>	<b>TRIANGULACIÓN (COINCIDENCIA SP / EO)</b>
Escriba aquí...	Elija un elemento	Elija un elemento	Escriba aquí...	Escriba aquí...	Escriba aquí...



Escriba aquí...	Elija un elemento	Elija un elemento	Escriba aquí...	Escriba aquí...	Escriba aquí...
Escriba aquí...	Elija un elemento	Elija un elemento	Escriba aquí...	Escriba aquí...	Escriba aquí...



**¿CUÁL ES EL CAPITAL ASOCIATIVO DEL GRUPO?**

	TIPO	NIVEL	GRADO DE ACTIVIDAD	PERSONALIDAD JURÍDICA	PROPÓSITO DE LA ORGANIZACIÓN (Testimonio oral)	PRESENCIA DE OTROS GRUPOS HUMANOS EN LA ORG.
NOMBRE DE LA ORGANIZACIÓN	Elija un elemento.	Elija un elemento.	Elija un elemento.	Elija un elemento.	Haga clic o pulse aquí para escribir texto.	Haga clic o pulse aquí para escribir texto.
NOMBRE DE LA ORGANIZACIÓN	Elija un elemento.	Elija un elemento.	Elija un elemento.	Elija un elemento.	Haga clic o pulse aquí para escribir texto.	Haga clic o pulse aquí para escribir texto.
NOMBRE DE LA ORGANIZACIÓN	Elija un elemento.	Elija un elemento.	Elija un elemento.	Elija un elemento.	Haga clic o pulse aquí para escribir texto.	Haga clic o pulse aquí para escribir texto.



**¿QUÉ NIVEL DE DISPOSICIÓN AL CAMBIO EXHIBE EL GRUPO?**

Haga clic o pulse aquí para escribir texto. Extensión máxima 20 líneas.



**¿QUÉ TIPO DE ACTITUD EXHIBE EL GRUPO FRENTE A SUS PROBLEMÁTICAS?**

Haga clic o pulse aquí para escribir texto. Extensión máxima 15 líneas.



**¿QUÉ EXPECTATIVAS TIENE EL GRUPO SOBRE EL TRABAJO CON SERVICIO PAÍS?**

Haga clic o pulse aquí para escribir texto. Extensión máxima 15 líneas.



**¿QUÉ ROL DIBUJA EL GRUPO DE SÍ MISMO EN EL TERRITORIO?**

Haga clic o pulse aquí para escribir texto. Extensión máxima 15 líneas.

**¿QUÉ NIVEL DE FORTALEZA PRESENTA EL PORTAFOLIO BÁSICO DE RECURSOS QUE SERVICIO PAÍS ACTIVA?****VARIEDAD Y FORTALEZA DE RECURSOS HUMANOS BÁSICOS PARA LA INTERVENCIÓN**

Capacidad de aprender	Elija un elemento.	Inserte Observaciones.
Capacidad de trabajo	Elija un elemento.	Inserte Observaciones.
Liderazgos	Elija un elemento.	Inserte Observaciones.
Apego Filial	Elija un elemento.	Inserte Observaciones.
Reflexividad	Elija un elemento.	Inserte Observaciones.
Perseverancia	Elija un elemento.	Inserte Observaciones.
Otros recursos relevantes	Haga clic o pulse aquí para escribir texto.	Inserte Observaciones.

**VARIEDAD Y FORTALEZA DE RECURSOS SOCIALES BÁSICOS PARA LA INTERVENCIÓN**

Relaciones vecinales y familiares	Elija un elemento.	Inserte Observaciones.
Organizaciones	Elija un elemento.	Inserte Observaciones.
Otros recursos relevantes	Haga clic o pulse aquí para escribir texto.	Inserte Observaciones.

**VARIEDAD Y FORTALEZA DE RECURSOS CULTURALES BÁSICOS PARA LA INTERVENCIÓN**

Oficios	Elija un elemento.	Inserte Observaciones.
Ritos y costumbres	Elija un elemento.	Inserte Observaciones.
Prácticas de movilidad cotidiana	Elija un elemento.	Inserte Observaciones.
Identidad	Elija un elemento.	Inserte Observaciones.
Otros recursos relevantes	Haga clic o pulse aquí para escribir texto.	Inserte Observaciones.

**VARIEDAD Y FORTALEZA DE RECURSOS NATURALES BÁSICOS PARA LA INTERVENCIÓN**

Servicios ambientales	Elija un elemento.	Inserte Observaciones.
Otros recursos relevantes	Haga clic o pulse aquí para escribir texto.	Inserte Observaciones.

**VARIEDAD Y FORTALEZA DE RECURSOS FINANCIEROS BÁSICOS PARA LA INTERVENCIÓN**

Ahorro	Haga clic o pulse aquí para escribir texto.	Inserte Observaciones.
Capacidad de endeudamiento	Haga clic o pulse aquí para escribir texto.	Inserte Observaciones.
Otros recursos relevantes	Haga clic o pulse aquí para escribir texto.	

**VARIEDAD Y FORTALEZA DE RECURSOS FISICOS BÁSICOS PARA LA INTERVENCIÓN**

Casa	Haga clic o pulse aquí para escribir texto.	Inserte Observaciones.
Propiedad de suelo	Haga clic o pulse aquí para escribir texto.	Inserte Observaciones.
Derechos de agua	Haga clic o pulse aquí para escribir texto.	Inserte Observaciones.
Energía	Haga clic o pulse aquí para escribir texto.	Inserte Observaciones.
Saneamiento	Haga clic o pulse aquí para escribir texto.	Inserte Observaciones.



<b>Medios de transporte</b>	Haga clic o pulse aquí para escribir texto.	Inserte Observaciones.
<b>Herramientas de trabajo</b>	Haga clic o pulse aquí para escribir texto.	Inserte Observaciones.
<b>Otros recursos relevantes</b>	Haga clic o pulse aquí para escribir texto.	Inserte Observaciones.



**GRUPO 3**

**Cerro Negro**

Haga clic o pulse aquí para escribir una descripción general del grupo. Extensión máxima 1 página.



**¿QUÉ PROBLEMÁTICAS AFECTAN AL GRUPO?**

PROBLEMÁTICA DECLARADA	ALCANCE	PRIORIDAD DECLARADA / DETECTADA EN EL GRUPO	FUNCIONAMIENTOS ASOCIADOS (HACERES QUE SE BUSCA DEPLEGAR	ORGANIZACIÓN INFORMANTE	TRIANGULACIÓN (COINCIDENCIA SP / EO)
Escriba aquí...	Elija un elemento	Elija un elemento	Escriba aquí...	Escriba aquí...	Escriba aquí...
Escriba aquí...	Elija un elemento	Elija un elemento	Escriba aquí...	Escriba aquí...	Escriba aquí...
Escriba aquí...	Elija un elemento	Elija un elemento	Escriba aquí...	Escriba aquí...	Escriba aquí...



**¿CUÁL ES EL CAPITAL ASOCIATIVO DEL GRUPO?**

	TIPO	NIVEL	GRADO DE ACTIVIDAD	PERSONALIDAD JURÍDICA	PROPÓSITO DE LA ORGANIZACIÓN (Testimonio oral)	PRESENCIA DE OTROS GRUPOS HUMANOS EN LA ORG.
Comité de Agua Potable Cerro Negro	Elija un elemento.	Elija un elemento.	Elija un elemento.	Elija un elemento.	Haga clic o pulse aquí para escribir texto.	Haga clic o pulse aquí para escribir texto.
Junta de Vecinos Cerro Negro	Elija un elemento.	Elija un elemento.	Elija un elemento.	Elija un elemento.	Haga clic o pulse aquí para escribir texto.	Haga clic o pulse aquí para escribir texto.
Club Adulto Mayo Cerro Negro	Elija un elemento.	Elija un elemento.	Elija un elemento.	Elija un elemento.	Haga clic o pulse aquí para escribir texto.	Haga clic o pulse aquí para escribir texto.



**¿QUÉ NIVEL DE DISPOSICIÓN AL CAMBIO EXHIBE EL GRUPO?**

Haga clic o pulse aquí para escribir texto. Extensión máxima 20 líneas.



**¿QUÉ TIPO DE ACTITUD EXHIBE EL GRUPO FRENTE A SUS PROBLEMÁTICAS?**

Haga clic o pulse aquí para escribir texto. Extensión máxima 15 líneas.



**¿QUÉ EXPECTATIVAS TIENE EL GRUPO SOBRE EL TRABAJO CON SERVICIO PAÍS?**

Haga clic o pulse aquí para escribir texto. Extensión máxima 15 líneas.



**¿QUÉ ROL DIBUJA EL GRUPO DE SÍ MISMO EN EL TERRITORIO?**

Haga clic o pulse aquí para escribir texto. Extensión máxima 15 líneas.



**¿QUÉ NIVEL DE FORTALEZA PRESENTA EL PORTAFOLIO BÁSICO DE RECURSOS QUE SERVICIO PAÍS ACTIVA?**

**VARIEDAD Y FORTALEZA DE RECURSOS HUMANOS BÁSICOS PARA LA INTERVENCIÓN**

Capacidad de aprender	Elija un elemento.	Inserte Observaciones.
Capacidad de trabajo	Elija un elemento.	Inserte Observaciones.
Liderazgos	Elija un elemento.	Inserte Observaciones.
Apego Filial	Elija un elemento.	Inserte Observaciones.
Reflexividad	Elija un elemento.	Inserte Observaciones.
Perseverancia	Elija un elemento.	Inserte Observaciones.
Otros recursos relevantes	Haga clic o pulse aquí para escribir texto.	Inserte Observaciones.

**VARIEDAD Y FORTALEZA DE RECURSOS SOCIALES BÁSICOS PARA LA INTERVENCIÓN**

Relaciones vecinales y familiares	Elija un elemento.	Inserte Observaciones.
Organizaciones	Elija un elemento.	Inserte Observaciones.
Otros recursos relevantes	Haga clic o pulse aquí para escribir texto.	Inserte Observaciones.

**VARIEDAD Y FORTALEZA DE RECURSOS CULTURALES BÁSICOS PARA LA INTERVENCIÓN**

Oficios	Elija un elemento.	Inserte Observaciones.
Ritos y costumbres	Elija un elemento.	Inserte Observaciones.
Prácticas de movilidad cotidiana	Elija un elemento.	Inserte Observaciones.
Identidad	Elija un elemento.	Inserte Observaciones.



Otros recursos relevantes	Haga clic o pulse aquí para escribir texto.	Inserte Observaciones.
---------------------------	---	------------------------

**VARIEDAD Y FORTALEZA DE RECURSOS NATURALES BÁSICOS PARA LA INTERVENCIÓN**

Servicios ambientales	Elija un elemento.	Inserte Observaciones.
Otros recursos relevantes	Haga clic o pulse aquí para escribir texto.	Inserte Observaciones.

**VARIEDAD Y FORTALEZA DE RECURSOS FINANCIEROS BÁSICOS PARA LA INTERVENCIÓN**

Ahorro	Haga clic o pulse aquí para escribir texto.	Inserte Observaciones.
Capacidad de endeudamiento	Haga clic o pulse aquí para escribir texto.	Inserte Observaciones.
Otros recursos relevantes	Haga clic o pulse aquí para escribir texto.	

**VARIEDAD Y FORTALEZA DE RECURSOS FISICOS BÁSICOS PARA LA INTERVENCIÓN**

Casa	Haga clic o pulse aquí para escribir texto.	Inserte Observaciones.
Propiedad de suelo	Haga clic o pulse aquí para escribir texto.	Inserte Observaciones.
Derechos de agua	Haga clic o pulse aquí para escribir texto.	Inserte Observaciones.
Energía	Haga clic o pulse aquí para escribir texto.	Inserte Observaciones.
Saneamiento	Haga clic o pulse aquí para escribir texto.	Inserte Observaciones.
Medios de transporte	Haga clic o pulse aquí para escribir texto.	Inserte Observaciones.
Herramientas de trabajo	Haga clic o pulse aquí para escribir texto.	Inserte Observaciones.
Otros recursos relevantes	Haga clic o pulse aquí para escribir texto.	Inserte Observaciones.

**A.4. OBJETIVOS DE LA INTERVENCIÓN PROYECTADOS**

**OBJETIVO GENERAL**

Haga clic o pulse aquí para escribir objetivo general.

**OBJETIVOS ESPECÍFICOS POR GRUPO**



**PROBLEMÁTICA**



**FUNCIONAMIENTO**



**OBJETIVO**



**OBRA DE CONFIANZA**



**GRUPO 1**

Escriba Nombre del Grupo

Escriba aquí...	Escriba aquí...	Escriba aquí...	Escriba aquí...
Escriba aquí...	Escriba aquí...	Escriba aquí...	Escriba aquí...
Escriba aquí...	Escriba aquí...	Escriba aquí...	Escriba aquí...
Escriba aquí...	Escriba aquí...	Escriba aquí...	Escriba aquí...



**GRUPO 2**

Escriba Nombre del Grupo

Escriba aquí...	Escriba aquí...	Escriba aquí...	Escriba aquí...
Escriba aquí...	Escriba aquí...	Escriba aquí...	Escriba aquí...



	Escriba aquí...	Escriba aquí...	Escriba aquí...	Escriba aquí...
	Escriba aquí...	Escriba aquí...	Escriba aquí...	Escriba aquí...
	Escriba aquí...	Escriba aquí...	Escriba aquí...	Escriba aquí...
 <b>GRUPO 3</b> Escriba Nombre del Grupo	Escriba aquí...	Escriba aquí...	Escriba aquí...	Escriba aquí...
	Escriba aquí...	Escriba aquí...	Escriba aquí...	Escriba aquí...
	Escriba aquí...	Escriba aquí...	Escriba aquí...	Escriba aquí...
	Escriba aquí...	Escriba aquí...	Escriba aquí...	Escriba aquí...
	Escriba aquí...	Escriba aquí...	Escriba aquí...	Escriba aquí...

### A.5. INICIATIVAS Y LOGROS PROYECTADOS



#### GRUPO 1

Nombre:  
Prioridad:  
Rol:  
Organizaciones / Líderes:

Escriba aquí...



#### GRUPO 2

Nombre:  
Prioridad:  
Rol:  
Organizaciones / Líderes:

Escriba aquí...



#### GRUPO 3

Nombre:  
Prioridad:  
Rol:  
Organizaciones / Líderes:

Escriba aquí...



#### OBRAS DE CONFIANZA

Escriba aquí...

Escriba aquí...

Escriba aquí...



#### OTRAS INICIATIVAS Y ACCIONES PROYECTADAS

Escriba aquí...

Escriba aquí...

Escriba aquí...



#### CAMBIOS SUBJETIVOS

Escriba aquí...

Escriba aquí...

Escriba aquí...



#### CAMBIOS OBJETIVOS

Escriba aquí...

Escriba aquí...

Escriba aquí...



#### CAMBIOS RELACIONALES